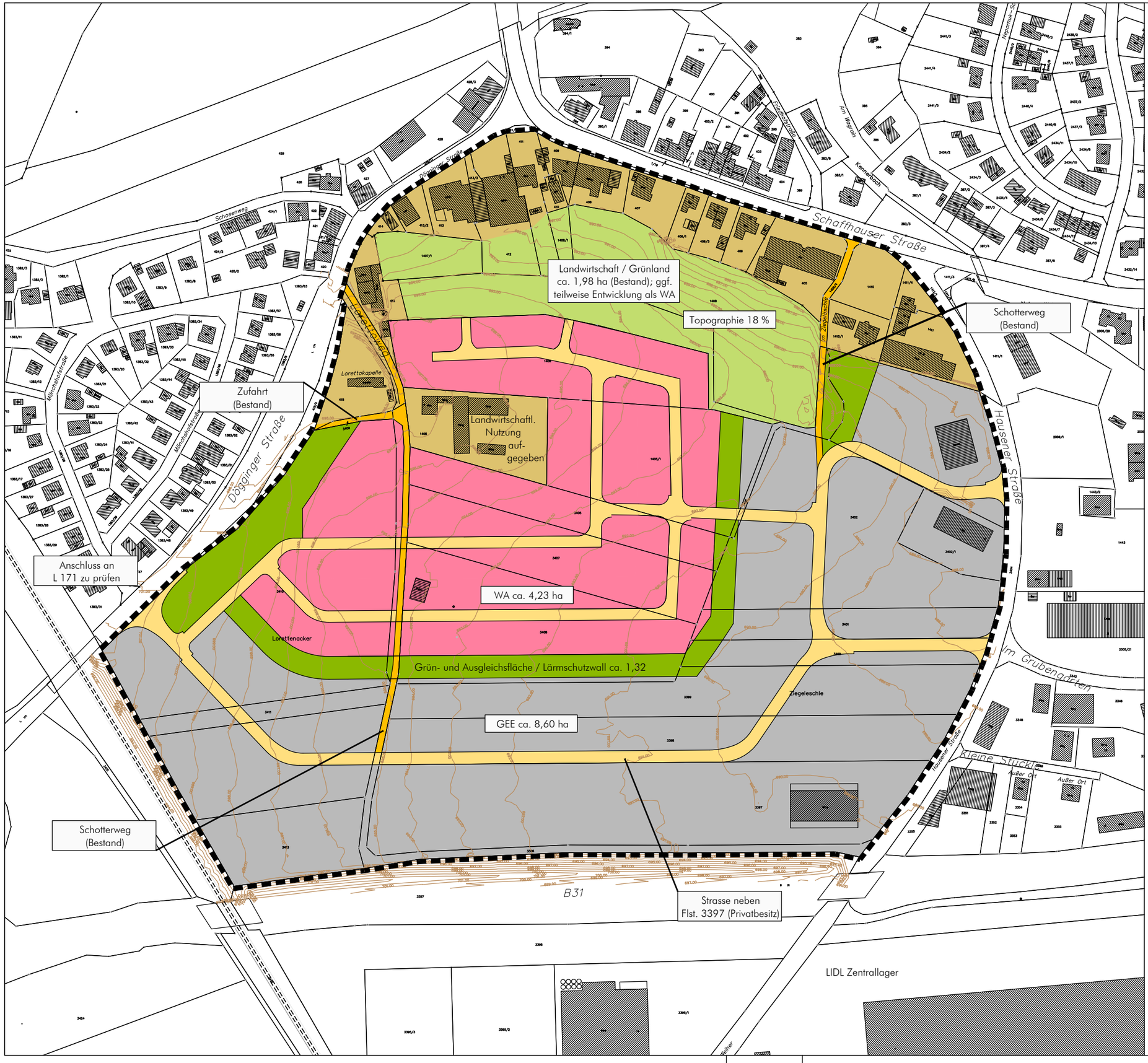

LEGENDE

- Betrachtungsraum (ca. 21 ha)
- Misch- oder Dorfgebiet (Bestand ca. 2,68 ha)
- Eingeschränktes Gewerbegebiet (ca. 8,60 ha)
- Allgemeines Wohngebiet (ca. 4,23 ha)
- Ausgleichsflächen / Grünflächen (ca. 1,32 ha)
- Landwirtschaftliche Fläche / Grünland (Bestand ca. 1,98 ha)

LAGE IM RAUM

Stadt Tettnang - Hauptstraße 18 - 78183 Hüfingen

Entwicklung Lorettenacker / Ziegeleschle in Hüfingen

Zonierungskonzept bei Aufgabe / Verlagerung des landwirtschaftlichen Betriebs

Maßstab:	1 :2.500	Projektnummer: 12878 Plannummer: 12878 / Zonierungskonzept 2.2

Gez./Geä.	Datum	Änderungsvermerk	Grundlage: ALK
Axel Philipp	08.09.2020	Zonierungskonzept bei Aufgabe Landwirt	
Axel Philipp	10.03.2021	Zonierungskonzept bei Aufgabe Landwirt und neuer Straßenplanung IB Greiner	

BÜROGFRÖRER
UMWELT • VERKEHR • STADTPLANUNG

Büro Empfingen
Hohenzollernweg 1
72186 Empfingen
Tel.: 07485/9769-0
info@buero-gfroerer.de

Büro Dornstetten
Schießgrabenstraße 4
72280 Dornstetten
Tel.: 07443/24056-0
info@buero-gfroerer.de

Büro Owingen
Gottlieb-Daimler-Str. 2
88696 Owingen
Tel.: 07551/83498-0
info@buero-gfroerer.de