Prozess - Holzhackschnitzel
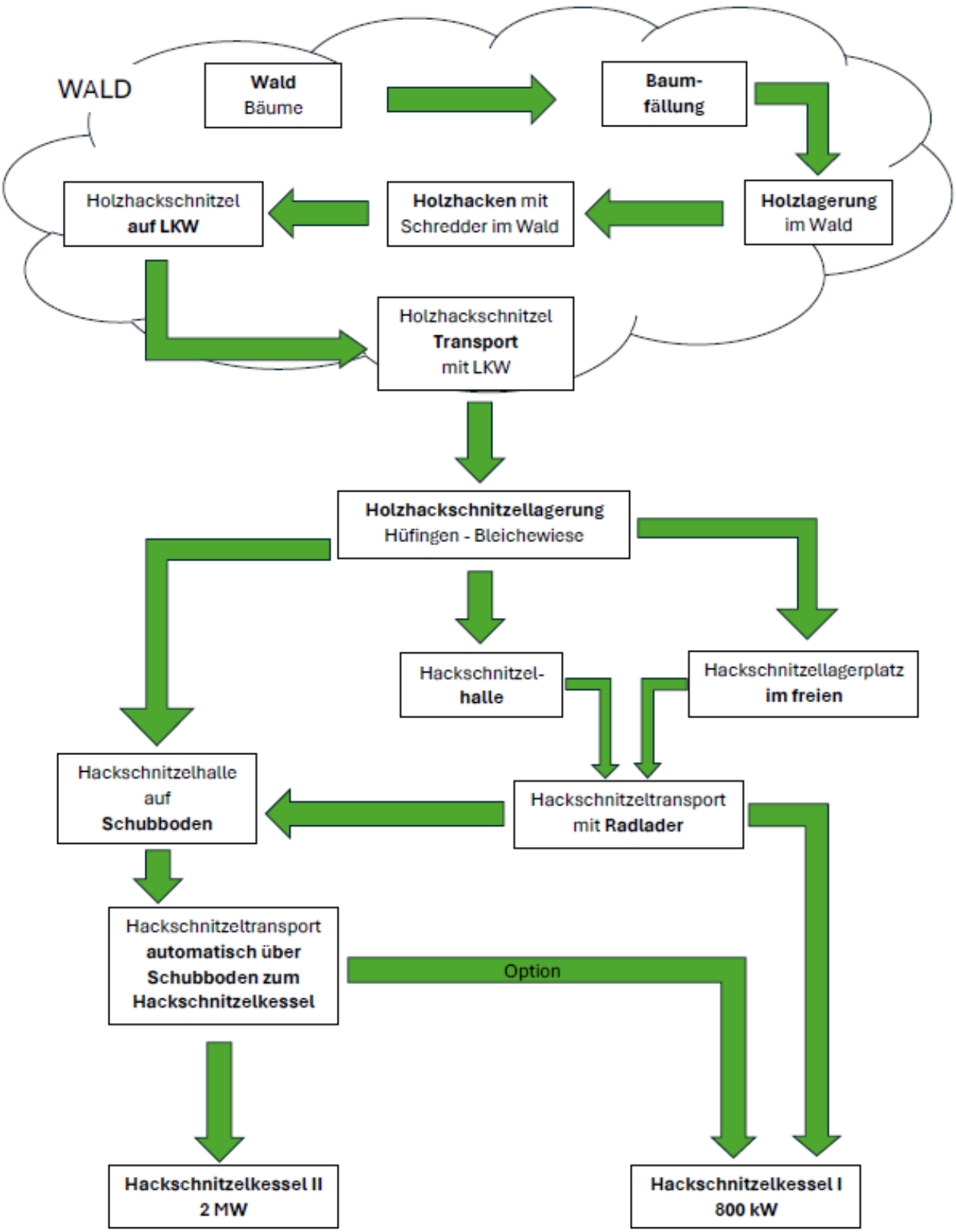
vom Wald bis zum Biomassekessel
Stadt Hüfingen